



НАРХОЗСТРОЙ

Московская область, Наро-Фоминский район, д. Симбухово, ул. Дороховская.

e-mail: dom@narhozstroy.ru

Тел. (495) 978-96-58 (многоканальный)

Тел. (965) 555-11-11 (многоканальный)

График работы: с 9:00 до 19:00 без выходных.

GPS метки: Широта 55°23'31"68"N (55.39213) Долгота: 36°19'10.53"E (36.319591)

Эскизный проект индивидуальной дома "ШАЛЕ"



Симбухово, 2024 год

Планировочное решение 1-ого этажа

Спецификация помещений 1-ого этажа

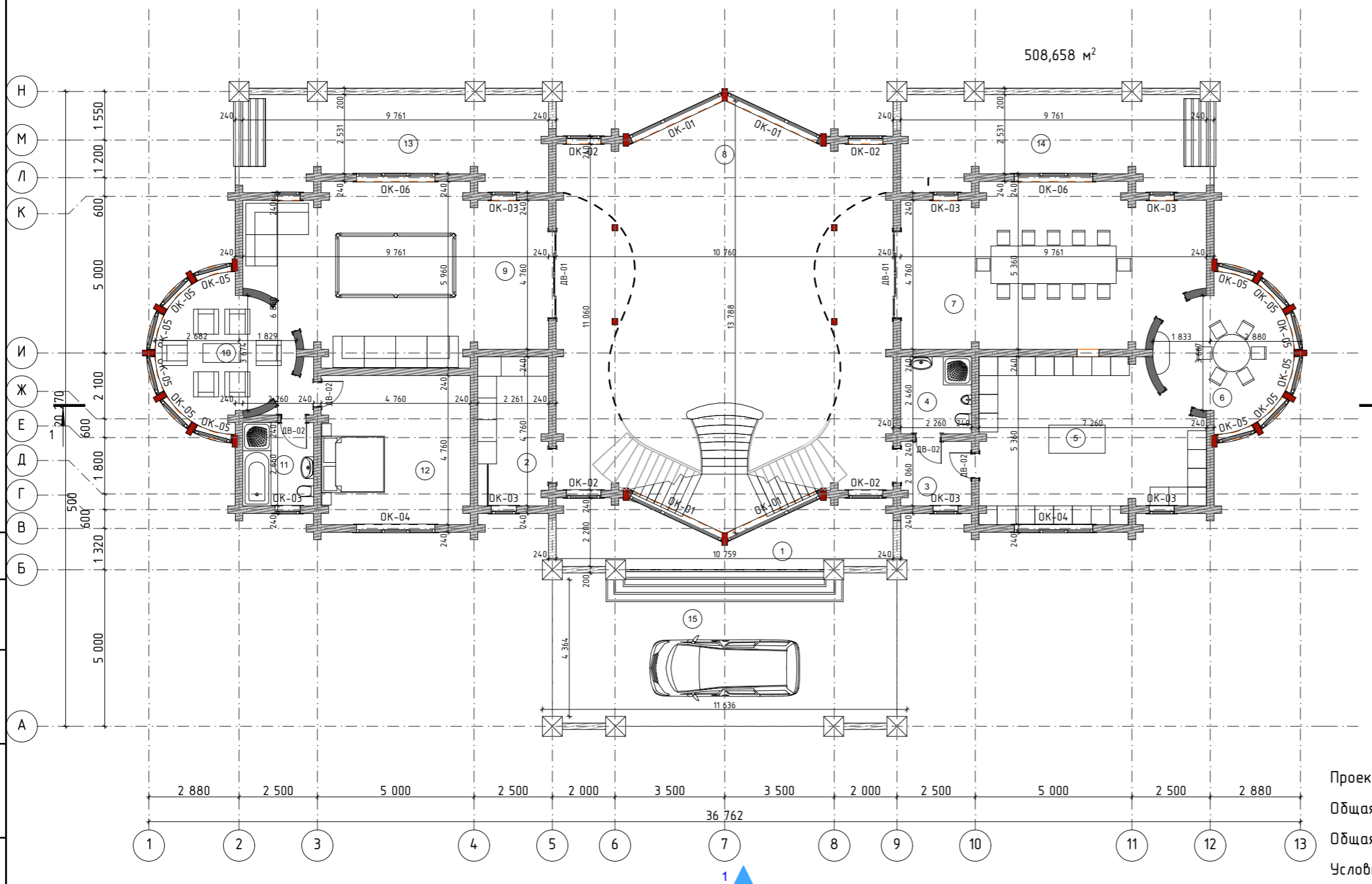



| № | Наименование | Измеренная Площадь |
|----|--------------------|--------------------|
| 1 | Крыльцо | 20,55 |
| 2 | Гардеробная | 10,65 |
| 3 | Холл | 4,66 |
| 4 | С\узел | 5,56 |
| 5 | Кухня | 34,23 |
| 6 | Эркер для завтрака | 16,34 |
| 7 | Главная столовая | 46,07 |
| 8 | Гостиная | 127,50 |
| 9 | Бильярдная | 48,82 |
| 10 | Винная комната | 16,34 |
| 11 | С\узел | 5,98 |
| 12 | Гостевая комната | 22,48 |
| 13 | Терраса | 28,17 |
| 14 | Терраса | 28,17 |
| 15 | Авто-навес | 53,43 |
| | | 468,95 м² |

Проектная (осевая) площадь дома - 897,42 кв м
 Общая полезная площадь дома - 820,82 кв м
 Общая теплая площадь дома - 807,29 кв м
 Условная площадь скатной кровли основного дома - 592,81 кв м
 Условная площадь скатной кровли авто-навеса - 120,10 кв м
 Условная площадь скатной кровли декоративная "юбка" - 88,58 кв м
 Условная площадь плиты фундамента - 519,06 кв м

Примечание:
 1. Отметка 0,000 задана по нижней точки брусобой стены.
 2. Все декоративные элементы показаны условно.
 3. Цветовое решение показано условно.
 4. Размеры дверей даны по полотну и проему.
 5. Размеры окон даны по изделию.

Условные обозначения:

-  - брусобойная стена 240мм x 260 мм
-  - каркасная (перегородки) стена 240 мм
-  - установка унитаза

Масштаб 1:150

| | | | | | | | | | |
|-----------------|---------------|------|--------|-------|------|-----------------------------------|---|------|--------|
| Изм. | Кол.уч. | Лист | № Док. | Подп. | Дата | Эскизный проект дома "ШАЛЕ" | Стадия | Лист | Листов |
| Архитектор | Прозоров В. | | | | | | ЭП | 2 | 14 |
| Оформил | Гаевская Н.С. | | | | | | | | |
| Конструктор | Назаров П.В. | | | | | | | | |
| Дата 10.04.2024 | | | | | | Планировочное решение 1-ого этажа |  | | |

Согласовано

| | | |
|--------------|--------------|--------------|
| Инд. № подл. | Подп. и дата | Взам. инб. № |
| | | |

Планировочное решение 2-ого этажа

Спецификация помещений 2-ого этажа

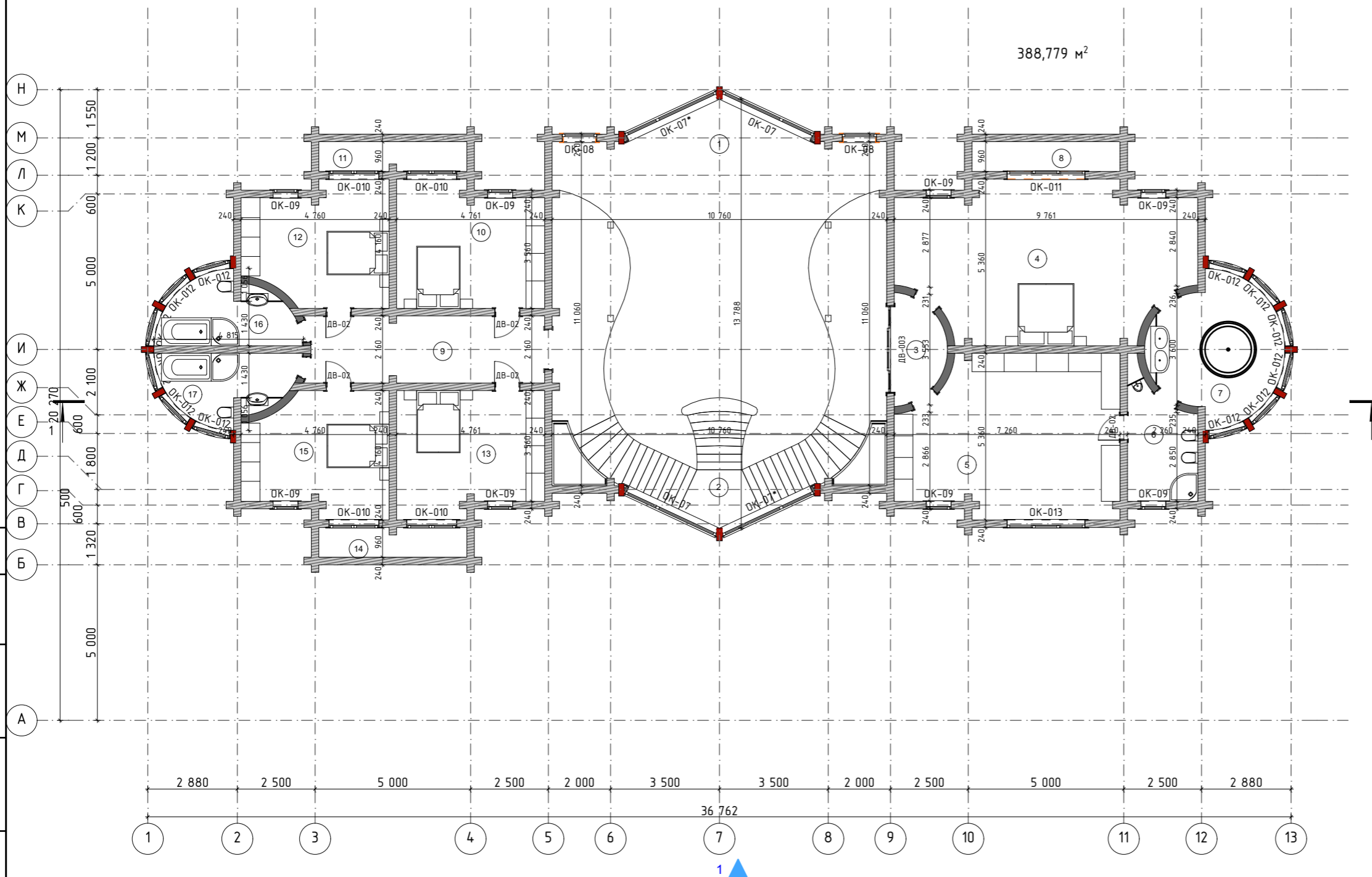

| № | Наименование | Измеренная Площадь |
|----|-----------------------|-----------------------|
| 1 | Второй свет | 78,04 |
| 2 | Лестница с баллюст... | 49,52 |
| 3 | Коридор | 4,85 |
| 4 | Мастер спальня | 43,18 |
| 5 | Гардеробная | 34,23 |
| 6 | С\узел | 7,86 |
| 7 | Ванная комната | 16,34 |
| 8 | Балкон | 4,57 |
| 9 | Коридор | 16,30 |
| 10 | Детская | 18,19 |
| 11 | Балкон | 4,51 |
| 12 | Детская | 17,44 |
| 13 | Детская | 18,13 |
| 14 | Балкон | 4,51 |
| 15 | Детская | 17,44 |
| 16 | С/узел | 8,38 |
| 17 | С/узел | 8,38 |
| | | 351,87 м ² |



Согласовано

| | | |
|--------------|--------------|--------------|
| Инв. № подл. | Подп. и дата | Взам. инв. № |
| | | |

- Примечание:
- Отметка 0,000 задана по нижней точки брусобой стены.
 - Все декоративные элементы показаны условно.
 - Цветовое решение показано условно.
 - Размеры дверей даны по полотну и проему.
 - Размеры окон даны по изделию.

Масштаб 1:150

Условные обозначения:

-  - брусобойная стена 240мм x 260 мм
-  - каркасная (перегородки) стена 240 мм
-  - установка унитаза

| | | | | | | | | | |
|-------------|---------------|------|--------|-------|------|-----------------------------------|---|------|--------|
| Изм. | Кол.уч. | Лист | № Док. | Подп. | Дата | Эскизный проект дома "ШАЛЕ" | Стадия | Лист | Листов |
| Архитектор | Прозоров В. | | | | | | ЭП | 3 | 14 |
| Оформил | Гаевская Н.С. | | | | | | | | |
| Конструктор | Назаров П.В. | | | | | Планировочное решение 2-ого этажа |  | | |
| Дата | 10.04.2024 | | | | | | | | |

Фасад в осях 1-13

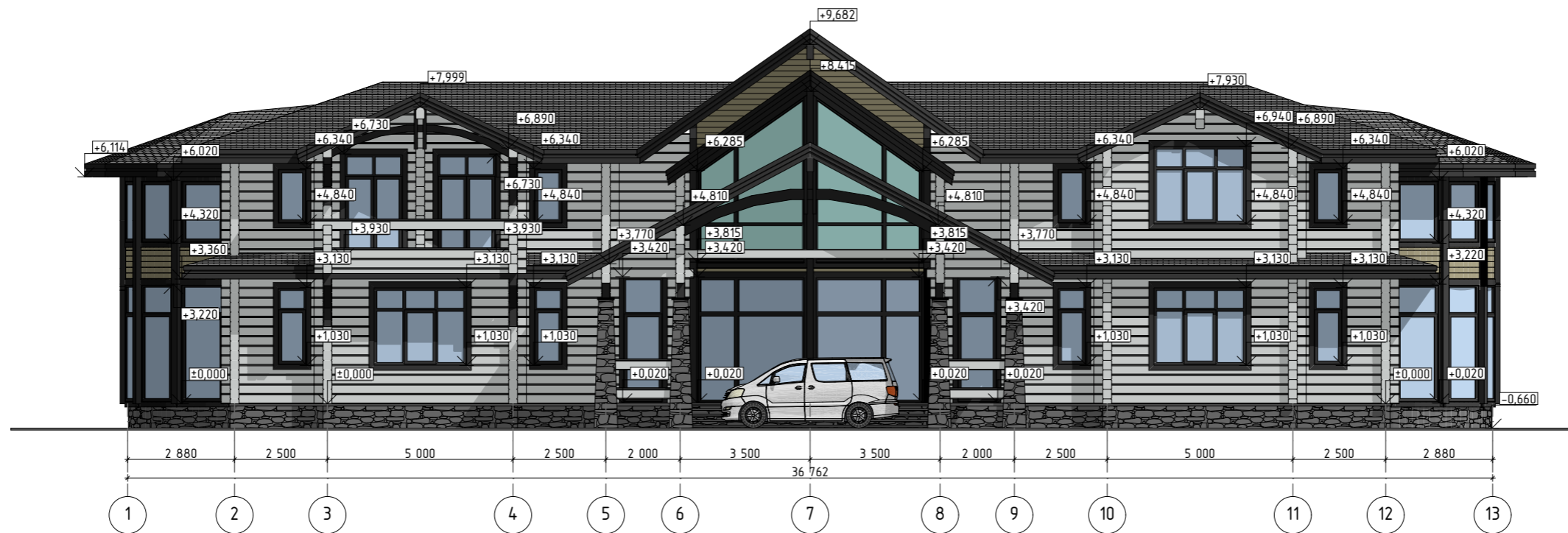

Согласовано

Взам. инв. №

Подп. и дата

Инв. № подл.

- Примечание:
- Отметка 0,000 задана по нижней точки брусовой стены.
 - Все декоративные элементы показаны условно.
 - Цветовое решение показано условно.
 - Размеры дверей даны по полотну и проему.
 - Размеры окон даны по изделию.

Масштаб 1:150

| Изм. | Кол.уч. | Лист | № Док. | Подп. | Дата | | | | |
|-----------------|---------|---------------|--------|-------|------|--------------------------------|---|------|--------|
| Архитектор | | Прозоров В. | | | | Эскизный проект дома "ШАЛЕ" | Стадия | Лист | Листов |
| Оформил | | Гаевская Н.С. | | | ЭП | | 4 | 14 | |
| Конструктор | | Назаров П.В. | | | | | | | |
| Дата 10.04.2024 | | | | | | Фасад в осях 1-13 |  НАРХОЗСТРОЙ | | |
| | | | | | | | | | |

Фасад в осях Н-А



Согласовано

Взам. инв. №

Подп. и дата

Инв. № подл.

- Примечание:
- Отметка 0,000 задана по нижней точки брусовой стены.
 - Все декоративные элементы показаны условно.
 - Цветовое решение показано условно.
 - Размеры дверей даны по полотну и проему.
 - Размеры окон даны по изделию.

Масштаб 1:150

| Изм. | Кол.уч. | Лист | № Док. | Подп. | Дата | | | | |
|-----------------|---------|---------------|--------|-------|------|--------------------------------|---|------|--------|
| Архитектор | | Прозоров В. | | | | Эскизный проект дома "ШАЛЕ" | Стадия | Лист | Листов |
| Оформил | | Гаевская Н.С. | | | | | ЭП | 5 | 14 |
| Конструктор | | Назаров П.В. | | | | | | | |
| Дата 10.04.2024 | | | | | | Фасад в осях Н-А |  НАРХОЗСТРОЙ | | |

Фасад в осях 13-1



Согласовано

| | | |
|--------------|--------------|--------------|
| Инд. № подл. | Подп. и дата | Взам. инв. № |
| | | |

- Примечание:
- Отметка 0,000 задана по нижней точки брусовой стены.
 - Все декоративные элементы показаны условно.
 - Цветовое решение показано условно.
 - Размеры дверей даны по полотну и проему.
 - Размеры окон даны по изделию.

Масштаб 1:150

| | | | | | | | | | |
|-------------|---------------|------|--------|-------|------|--------------------------------|--------|------|--------|
| Изм. | Кол.уч. | Лист | № Док. | Подп. | Дата | Эскизный проект дома "ШАЛЕ" | Стадия | Лист | Листов |
| Архитектор | Прозоров В. | | | | | | ЭП | 6 | 14 |
| Оформил | Гаевская Н.С. | | | | | | | | |
| Конструктор | Назаров П.В. | | | | | Фасад в осях 13-1 | | | |
| Дата | 10.04.2024 | | | | | | | | |



Фасад в осях А-Н



Согласовано

| | | |
|--------------|--------------|--------------|
| Инв. № подл. | Подп. и дата | Взам. инв. № |
| | | |

- Примечание:
- Отметка 0,000 задана по нижней точки брусовой стены.
 - Все декоративные элементы показаны условно.
 - Цветовое решение показано условно.
 - Размеры дверей даны по полотну и проему.
 - Размеры окон даны по изделию.

Масштаб 1:150

| Изм. | Кол.уч. | Лист | № Док. | Подп. | Дата | | | | |
|-----------------|---------|---------------|--------|-------|------|--------------------------------|---|------|--------|
| Архитектор | | Прозоров В. | | | | Эскизный проект дома "ШАЛЕ" | Стадия | Лист | Листов |
| Оформил | | Гаевская Н.С. | | | | | ЭП | 7 | 14 |
| Конструктор | | Назаров П.В. | | | | | | | |
| Дата 10.04.2024 | | | | | | Фасад в осях А-Н |  | | |
| | | | | | | | | | |

Разрез 1-1

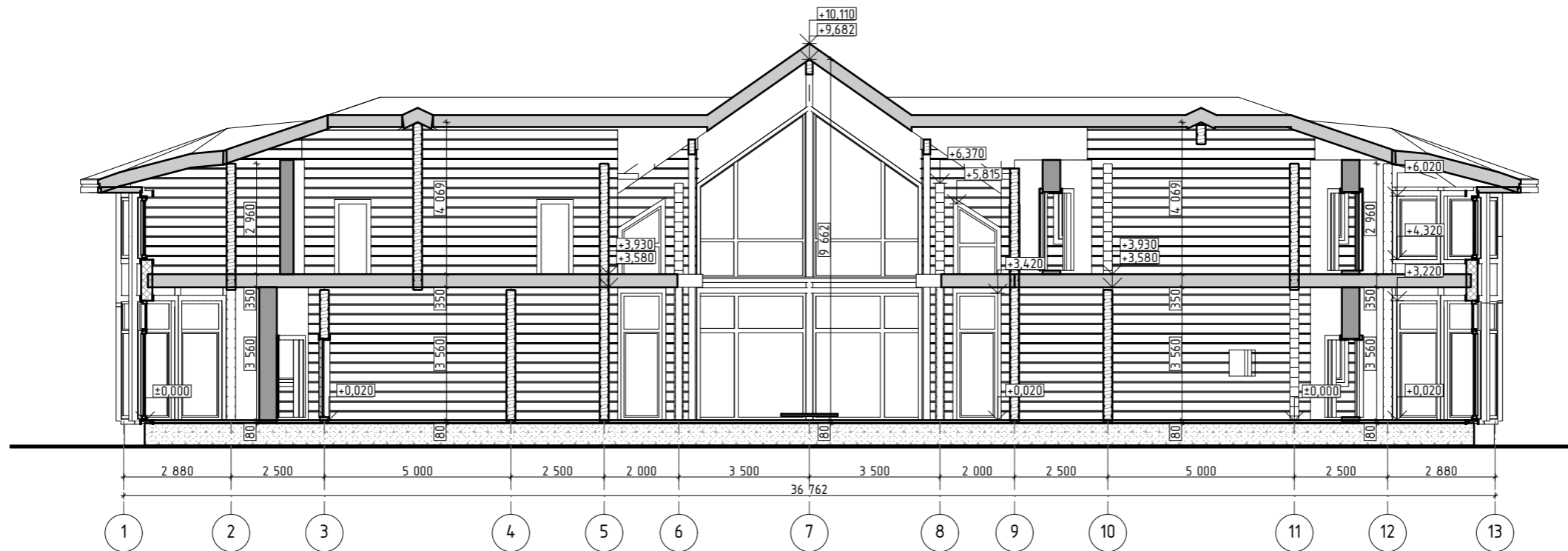

Согласовано

| | | |
|--------------|--------------|--------------|
| Инд. № подл. | Подп. и дата | Взам. инв. № |
| | | |

- Примечание:
- Отметка 0,000 задана по нижней точки брусовой стены.
 - Все декоративные элементы показаны условно.
 - Цветовое решение показано условно.
 - Размеры дверей даны по полотну и проему.
 - Размеры окон даны по изделию.

Масштаб 1:150

| | | | | | | | | | |
|-------------|---------------|------|--------|-------|------|--------------------------------|---|------|--------|
| Изм. | Кол.уч. | Лист | № Док. | Подп. | Дата | Эскизный проект дома "ШАЛЕ" | Стадия | Лист | Листов |
| Архитектор | Прозоров В. | | | | | | ЭП | 8 | 14 |
| Оформил | Гаевская Н.С. | | | | | | | | |
| Конструктор | Назаров П.В. | | | | | Разрез 1-1 |  НАРХОЗСТРОЙ | | |
| Дата | 10.04.2024 | | | | | | | | |

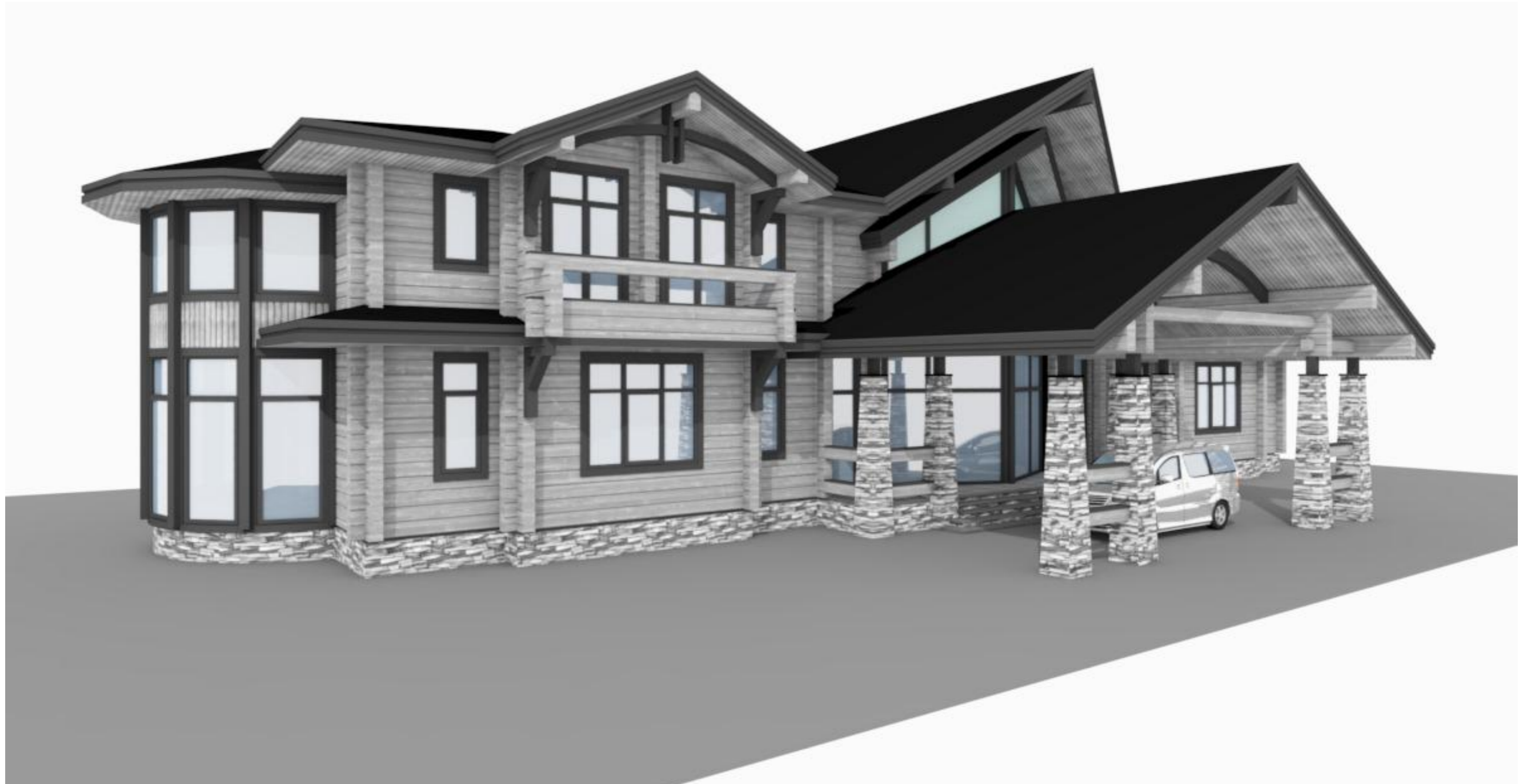

Согласовано

| | | |
|--------------|--------------|--------------|
| Инд. № подл. | Подп. и дата | Взам. инв. № |
| | | |

Примечание:
 1. Отметка 0,000 задана по нижней точки брусовой стены.
 2. Все декоративные элементы показаны условно.
 3. Цветовое решение показано условно.
 4. Размеры дверей даны по полотну и проему.
 5. Размеры окон даны по изделию.

| Изм. | Кол.уч. | Лист | № Док. | Подп. | Дата | Эскизный проект дома "ШАЛЕ" | Стадия | Лист | Листов |
|------|---------|------|--------|-------|--------------------|--------------------------------|--|------|--------|
| | | | | | | | | ЭП | 14 |
| | | | | | | 3D вид 4 |  НАРХОЗСТРОЙ | | |
| | | | | | Дата 10.04.2024 | | | | |